

Datakwaliteit BPVO

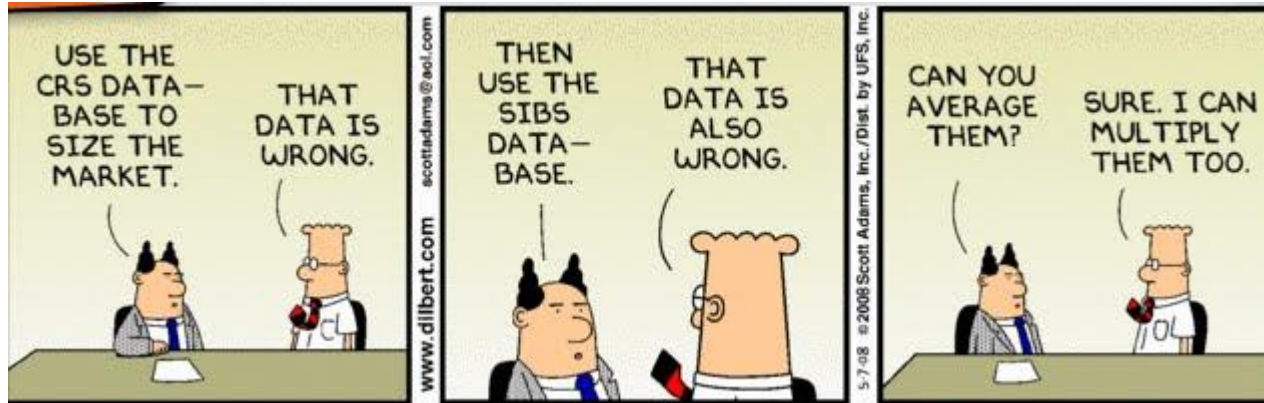

Waarom een dashboard datakwaliteit BPVO?

- Keten afhankelijkheid in de BPV
 - Wederzijdse verantwoordelijkheid
 - Wederzijds levert het profijt op



- Bestuursakkoord
 - Samen de schouders eronder
 - Benadrukt belang



- Voordelen data op orde
 - Sterke informatiepositie
 - Beperkt administratieve lasten



Wat is datakwaliteit?

- De uitgewisselde data is een betrouwbare (actueel en juist) afspiegeling van de werkelijkheid
- Het weten dat data gebruikt wordt bevordert de kwaliteit
- Het zegt niets over de kwaliteit van de BPV uitvoering (sluiten werkopdrachten aan bij de opleiding; hoe is de begeleiding etc...)

Wat staat er in het dashboard?

Het dashboard geeft antwoord op de volgende vragen:

1. Worden alle BPVO's bij erkende leerbedrijven doorlopen?
2. Wordt het BPV gedeelte van een keuzedeel bij een erkend leerbedrijf uitgevoerd?
3. Zijn de BPVO's op tijd binnen bij DUO / SBB?
4. Stelt SBB White Label altijd beschikbaar?
5. Erkent SBB nieuwe leerbedrijven tijdig?
6. Is de kwaliteit van de BPVO registratie voor Stagefonds op orde?

Hoe ziet het dashboard eruit?

Het dashboard geeft twee verschillende gezichten

1. Realtime views op de BPVO's die met DUO uitgewisseld zijn
 - Informatie is tot op recordniveau beschikbaar (alleen de meldingen)
 - Informatie is niet beschikbaar voor inspectie.
2. Foto momenten (vier foto's per jaar over een jaarperiode)
 - Informatie is statisch
 - Informatie is op niveau van domein en onderwijsinstelling
 - Informatie is wel beschikbaar voor inspectie en OCW

Scherm "BPVO bij erkend leerbedrijf"

Indicator 1 - Status lopende bpvo's op een kwalificatie-crebo voor onderwijsinstellingen ?

Het aantal lopende bpvo's (%) dat plaatsvindt bij een erkend leerbedrijf op een bepaalde selectiedatum.

Selecteer een selectiedatum:

[Toon Resultaten](#)

Status	Aantal	%	
Erkend op startdatum bpvo	3.984	98,64 %	
Erkend na startdatum bpvo	36	0,89 %	●
Niet erkend op startdatum bpvo	7	0,17 %	●
Niet meer erkend op de startdatum bpvo	8	0,20 %	●
Ongeldig leerbedrijfID	4	0,10 %	●
Totaal lopende bpvo's	4.039	100%	

Verdeling 'Niet erkend'

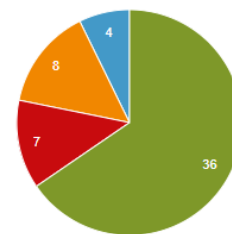
[Download .CSV](#)

Scherm "Foto moment erkend leerbedrijf"

Indicator 1 - Status lopende bpvo's op een kwalificatie-crebo over een jaar



Het aantal lopende bpvo's op een kwalificatie-crebo (%) dat plaatsvindt bij een erkend leerbedrijf op een bepaalde selectiedatum.

Selecteer een periode:

01-04-2017 t/m 31-03-2018 

Toon Resultaten

	Erkend op startdatum bpvo	Erkend na startdatum bpvo	Niet erkend op startdatum bpvo	Niet meer erkend op de startdatum bpvo	Ongeldig leerbedrijfID	Totaal
School (Brinnummer)	6.355 98,9%	51 0,8%	6 0,1%	11 0,2%	0 0,0%	6.423
Totaal lopende bpvo's	462.112 97,3%	5.172 1,1%	6.490 1,4%	754 0,2%	510 0,1%	475.038

Rijen per pagina 10  1 - 1 van 1  

Download .CSV 

Totaalscore BPVO bij erkend leerbedrijf

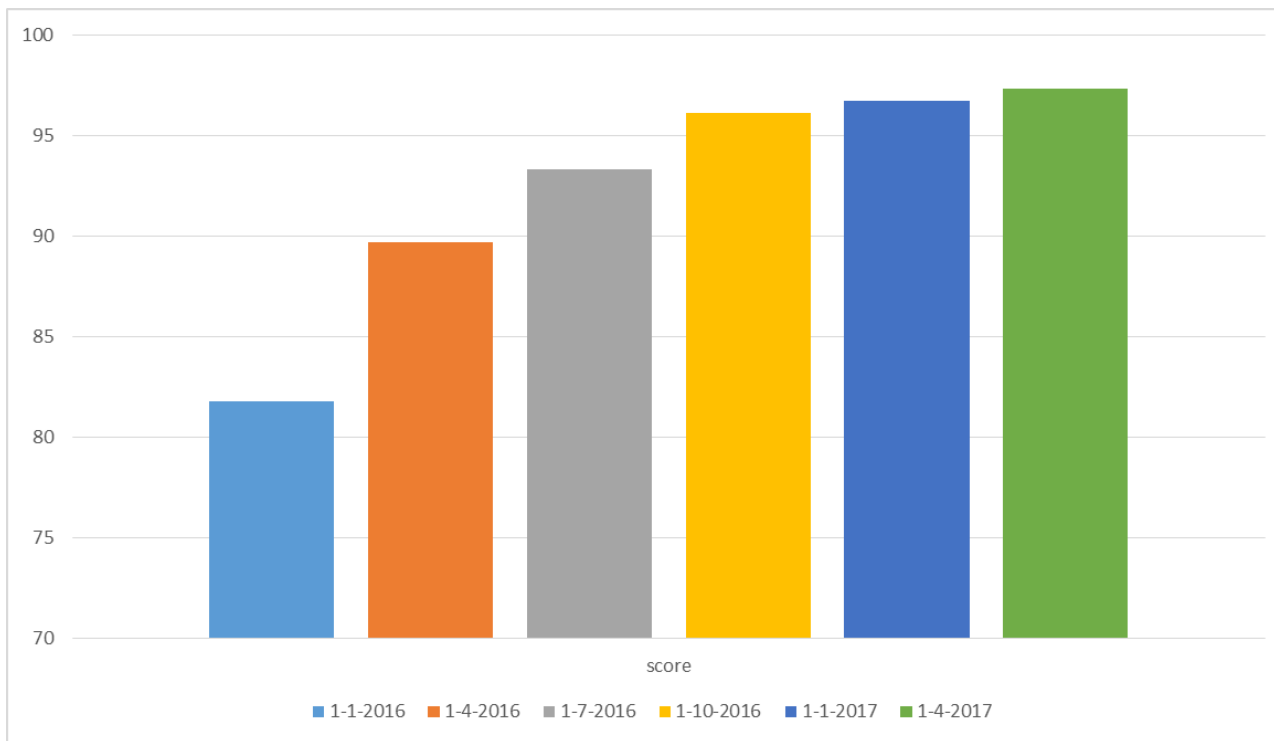

Wat kun je met de informatie?

- Knelpunten in de informatie uitwisseling opsporen
- De ketensamenwerking versterken
- Meer grip krijgen op het BPV proces
- Interne (kwaliteits)rapportages opstellen
- ...

Gaan we verder uitdiepen in de workshop

Wanneer is het beschikbaar?

- Applicatie (webportal) is gereed.
- Keten test is in uitvoering.
 - Test tussen SBB en DUO is gereed. (In de workshop de resultaten)
 - Test met vier onderwijsinstellingen is gereed. (Details hierover in de workshop)
 - Acceptatietest in uitvoering
- In productie voor de start van schooljaar 2018/19